

Commune de VOREPPE

Lotissement GUINAT (2)

Cadastré Section BL

Lieu-dit : Champ de la Cour

PLAN de BORNAGE

Echelle 1/500



Lot n° 3 n° 245 1627 m²
Lot n° 4 n° 246 1622 m²

Parcelles nécessaires à l'élargissement
de la voie communale n° 28

n° 248 (Au droit du lot n° 3) ... 41 m²
n° 247 (Au droit du lot n° 4) ... 25 m²

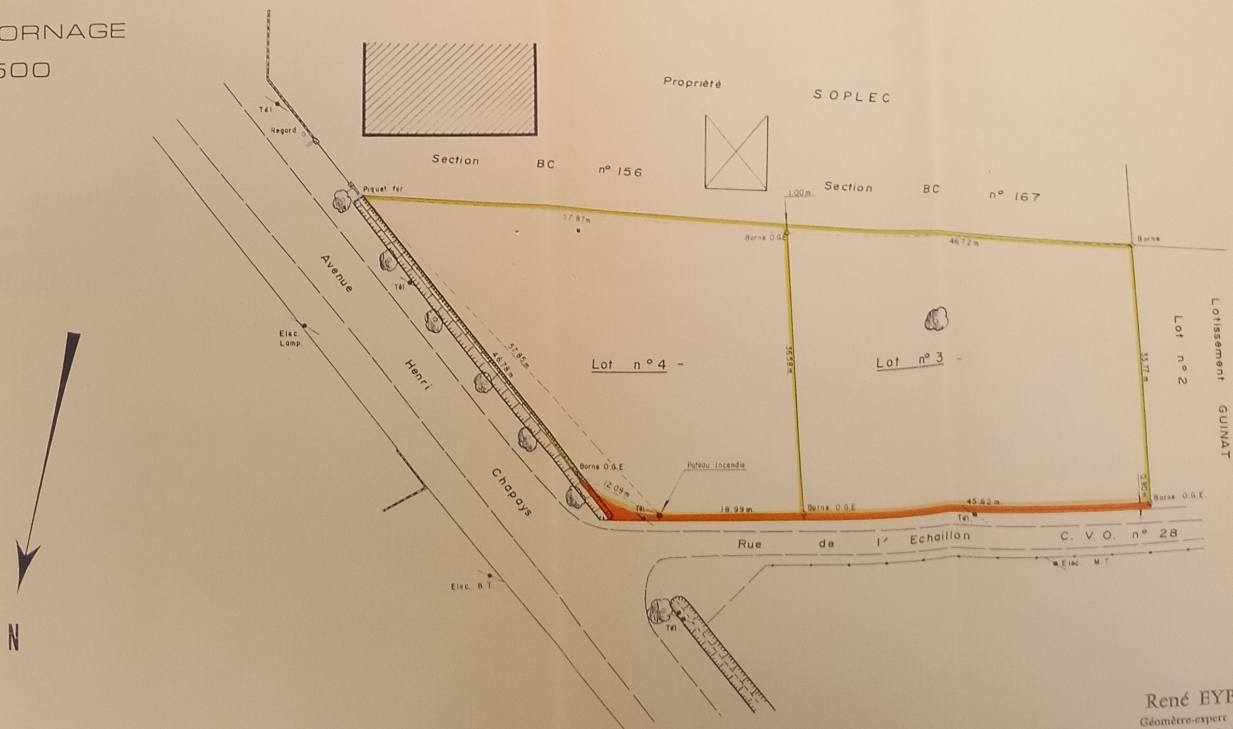

NOTA : La limite avec la société SOPLEC
n'a pas fait l'objet d'un bornage
contradictoire.

René EYBERT
Géomètre-expert D.P.L.G.
11, Bd Michel-Perrier
38210 TULLINS
Tél. (76) 07.05.80

NOTAIRE : Me MOLLET

Minute de R. EYBERT Géomètre-Expert D.P.L.G. à TULLINS

Cossier n° 0434 Mai 1973